flawil.ch

M 1:5'000

30. April 2012

m 50 100 150 200 250

Richtplan

Öffentliches Mitwirkungsverfahren vom 18. April bis 31. Mai 2008

Vom Gemeinderat beschlossen am 28. April 2009
Der Gemeindepräsident Der Ratsschreiber

Öffentliche Bekanntmachung vom 12. Juni bis 13. Juli 2009

1. Nachtrag vom Gemeinderat beschlossen am 4. Mai 2010
Der Gemeindepräsident Der Ratsschreiber

Öffentliche Bekanntmachung vom 1. Juni bis 30. Juni 2010

Vom Baudepartement des Kantons St. Gallen zur Kenntnis genommen am
Der Leiter des Amtes für Raumentwicklung und Geoinformation

Daten der amtlichen Vermessung AVs3 vom 4. April 2012

Strittmatter Partner AG
Strittmatter Partner AG | Vadianstrasse 33 | 9001 St. Gallen
T +71 222 43 43 | F +71 222 26 09
www.strittmatter-partner.ch | info@strittmatter-partner.ch

435\005\1\d\Ausgabe\Richtplan\120430_RP_Flawil.dwg, Tilhon ben

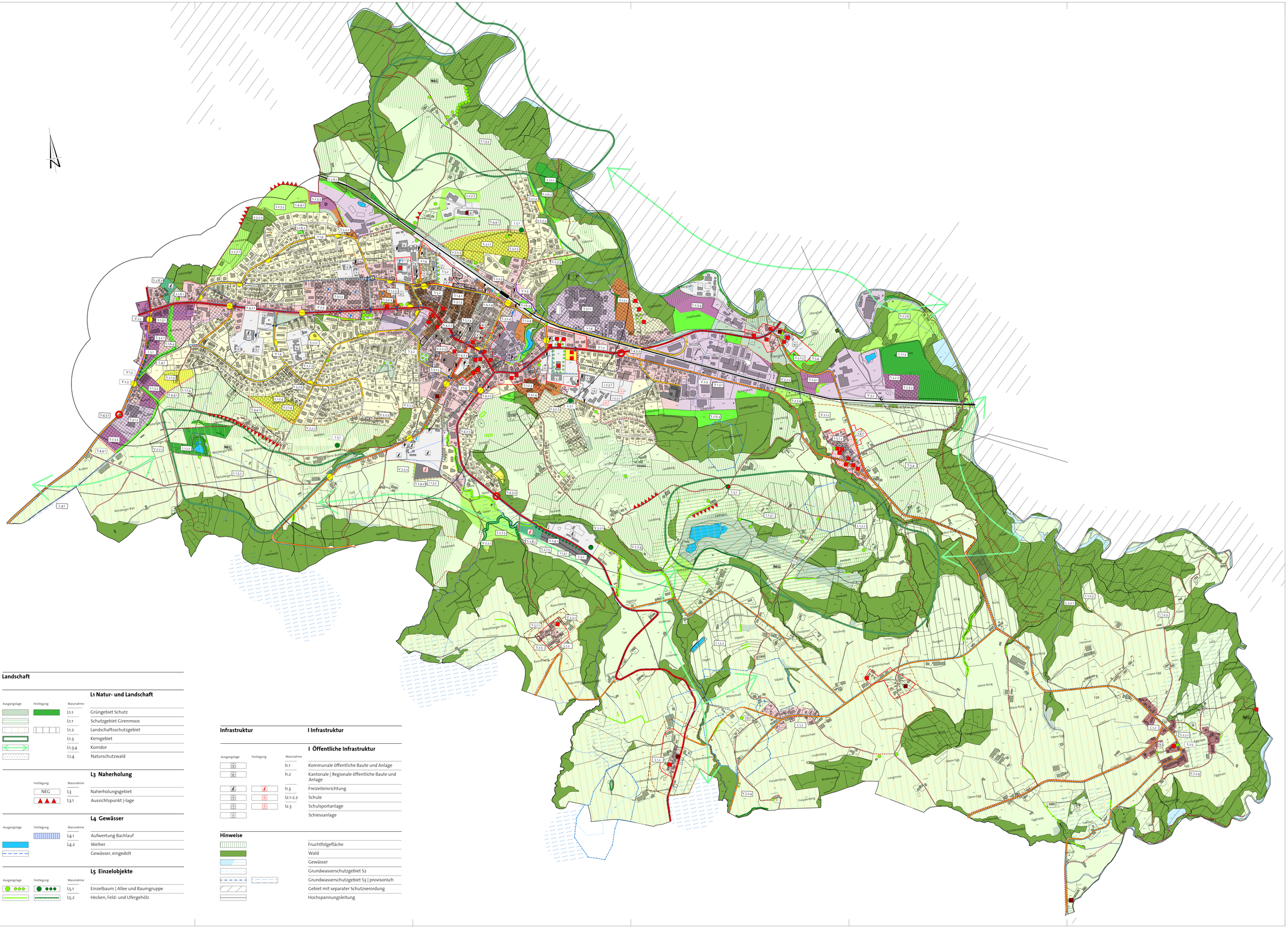

Siedlung

S1 Nutzung Innerorts
S2 Nutzung Siedlungsrand

Ausgangslage	Festlegung	Massnahme	
		S1.1|2.1	Wohngebiet
		S1.2|2.2	Mischgebiet
		S1.3|2.3	Gewerbe-Industriegebiet
		S1.4	Kerngebiet
		S1.5|2.4	Gebiet für öffentliche Bauten und Anlagen
		S2.5	Weilergebiet
		S1.6|2.6	Grüngebiet Freihaltung
		S2.7	Landwirtschaftsgebiet
		S2.8	Intensiverholungsgebiet

S3 Gebiete von öffentlichem Interesse

Festlegung	Massnahme	Nummer in oval	
	S3.1		Quartieraufwertung | Arealentwicklung
	S3.2		Quartierentwicklung |-gestaltung

S4 Gestaltung

Festlegung	Massnahme	
	S4.2	Aufwertung Strassenraum | Platzgestaltung
	S4.3	Ortseingang | Tor
	S4.4.1	Siedlungsbegrenzung | -rand
	S4.5	Möglicher Hochhausstandort

S5 Schutz

Ausgangslage	Festlegung	Massnahme	
		S5.1	Ortsbildschutz
		S5.2	Strukturschutz
		S5.3	Kulturobjektschutz
		S5.4	Umgebungsschutz
		S5.5	Archäologisches Schutzgebiet |-objekt

Verkehr

V1 Strassenverkehr

Ausgangslage	Festlegung	Massnahme	
		V1.2	Hauptverkehrsstrasse
		V1.3	Ortsverbindungsstrasse
		V1.4	Sammelstrasse
		V1.5	Erschliessungsstrasse
		V1.6.2	Bereich für Massnahmen zur Geschwindigkeitsreduktion
		V1.7	Sanierung | Neugestaltung Einmündung
P	P	V1.8	Parkierung

V2 Langsamverkehr

Ausgangslage	Festlegung	Massnahme	
		V2.1	Kommunale Radverkehrsverbindung
		V2.1.1	Kantonale | Regionale Radverkehrsverbindung
		V2.1.2	Parkierung Fahrrad
		V2.2	Wichtige Fussverkehrsverbindung
			Kantonaler Fuss- und Wanderweg
		V2.3	Trottoirergänzung
		V2.4	Fussgängerquerung

V3 Öffentlicher Verkehr

Ausgangslage	Massnahme	
	V3.1	Bahnhof
G	V3.2	Güterverladestation
	V3.3	Bushaltestelle
		Einzugsbereich Haltestelle Bus 300m, Bahn 600m

Landschaft

L1 Natur- und Landschaft

Ausgangslage	Festlegung	Massnahme	
		L1.1	Grüngebiet Schutz
		L1.1	Schutzgebiet Girenmoos
		L1.2	Landschaftsschutzgebiet
		L1.3	Kerngebiet
		L1.3.4	Korridor
		L1.4	Naturschutzwald

L3 Naherholung

Festlegung	Massnahme	
NEG	L3	Naherholungsgebiet
	L3.1	Aussichtspunkt |-lage

L4 Gewässer

Ausgangslage	Festlegung	Massnahme	
		L4.1	Aufwertung Bachlauf
		L4.2	Weiher
			Gewässer, eingedolt

L5 Einzelobjekte

Ausgangslage	Festlegung	Massnahme	
		L5.1	Einzelbaum | Allee und Baumgruppe
		L5.2	Hecken, Feld- und Ufergehölz

Infrastruktur

I Infrastruktur

I Öffentliche Infrastruktur

Ausgangslage	Festlegung	Massnahme	
V		I1.1	Kommunale öffentliche Baute und Anlage
K		I1.2	Kantonale | Regionale öffentliche Baute und Anlage
		I1.3	Freizeiteinrichtung
S1	S1	I2.1-2.2	Schule
Y1	Y1	I2.3	Schulsportanlage
Q			Schiessanlage

Hinweise

	Fruchtfolgefläche
	Wald
	Gewässer
	Grundwasserschutzgebiet S2
	Grundwasserschutzgebiet S3 | provisorisch
	Gebiet mit separater Schutzverordung
	Hochspannungsleitung